Case-Torino.it
IL PORTALE DI TORINO E PIEMONTE

AGENZIA DI RIFERIMENTO

PROGETTOCASA RG SNC
Indirizzo: VIA ARDUINO 3
CUORGNè (TORINO)
Tel. 0124659120
Fax. 0124659120
Email: progettocasarg@libero.it

Codice di riferimento: TO1522011RIF903

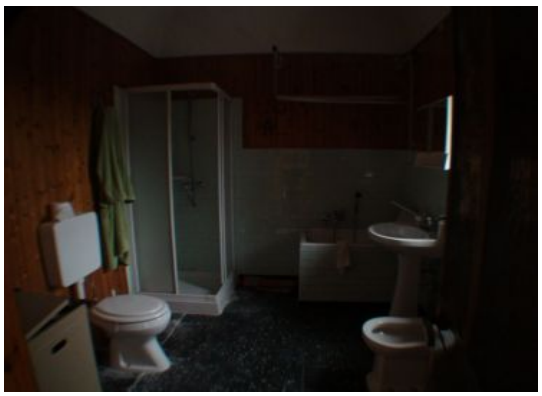

DETTAGLI DELL'IMMOBILE

Tipo di contratto:	Vendita
Categoria immobile:	Residenziale
Tipologia immobile	Casa semi-indipendente
Superficie (mq):	130
Provincia:	Torino
Comune:	Cuorgnè
Zona:	Cuorgnè
Indirizzo:	Non specificato
Stato al rogito:	Libero
Condizioni:	Parzialmente ristrutturato
Piano:	Secondo piano
Locali:	Non specificato
Camere:	3 camere
Ascensore:	Senza ascensore
Riscaldamento:	Autonomo
Bagni:	Non specificato
Box:	Con box
Giardino:	Senza giardino
Prezzo:	49.000,00 €

DESCRIZIONE DELL'IMMOBILE

casa libera da 2 lati, piano terra 4 vani + cantina + box + tettoia, piano 1° 3 camere + terrazzo.
Rif. CUC/01