

AGENZIA DI RIFERIMENTO

ALPIDUE CASE S.r.l.

Indirizzo: Via Breglio 30

TORINO (TORINO)

Tel. 011/7712220

Fax.

Email: alpiduecase@hotmail.it



Codice di riferimento: TO882011RIF768



DETTAGLI DELL'IMMOBILE

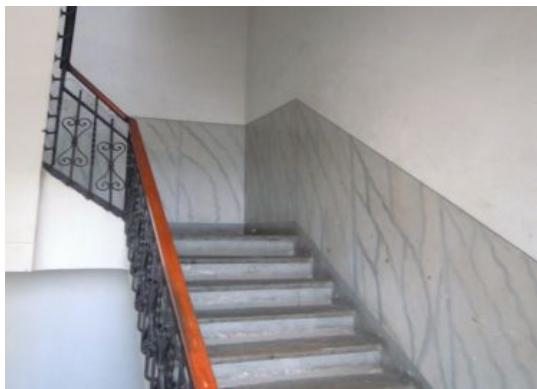

Tipo di contratto:	Vendita
Categoria immobile:	Residenziale
Tipologia immobile	Appartamento
Superficie (mq):	50
Provincia:	Torino
Comune:	Torino
Zona:	Parella
Indirizzo:	Non specificato
Stato al rogito:	Libero
Condizioni:	In buono stato
Piano:	Secondo piano
Locali:	2
Camere:	2 camere
Ascensore:	Senza ascensore
Riscaldamento:	Autonomo
Bagni:	1 bagno
Box:	Senza box
Giardino:	Senza giardino
Prezzo:	65.000,00 €



DESCRIZIONE DELL'IMMOBILE

Corso Monte Grappa in posizione non distante dalla fermata della metro in palazzina ben tenuta nelle parti comuni ampio e luminoso appartamento composto da ingresso soggiorno con zona cottura camera da letto bagno. Il prezzo di € 65.000 è pagabile versando un minimo anticipo e la restante somma con rate mensili.