Case-Torino.it
IL PORTALE DI TORINO E PIEMONTE

AGENZIA DI RIFERIMENTO

INTERACTA S.A.S.
Indirizzo: CORSO DUCA DEGLI ABRUZZI 63
TORINO (TORINO)
Tel. 011-5683629
Fax. 011-5683876
Email: INTERACTA@INTERACTA.IT

il sito dei "siti" INTERACTA
I tuoi castelli tra le nuvole diventano realtà

Codice di riferimento: TO2972011RIF527

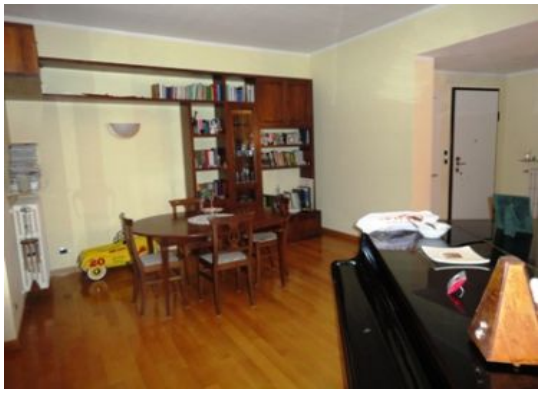

DETTAGLI DELL'IMMOBILE

Tipo di contratto:	Affitto
Categoria immobile:	Residenziale
Tipologia immobile	Appartamento
Superficie (mq):	160
Provincia:	Torino
Comune:	Torino
Zona:	Precollina
Indirizzo:	strada del nobile
Stato al rogito:	Libero
Condizioni:	In buono stato
Piano:	Primo piano
Locali:	6
Camere:	3 camere
Ascensore:	Con ascensore
Riscaldamento:	Autonomo
Bagni:	Non specificato
Box:	Con box
Giardino:	Con giardino
Prezzo:	Trattativa

DESCRIZIONE DELL'IMMOBILE

Rif. 2467 Precollina zona Val Salice in una bella palazzina, piacevolissimo appartamento completamente ristrutturato, molto confortevole, luminoso e ben arredato. L'appartamento con piccolo giardino privato e ampi balconi/terrazzi, si compone di un grande salone living, una cucina abitabile, tre camere (una matrimoniale e due singole) due bagni uno con vasca idromassaggio ed una con cabina doccia e una piccola lavanderia. Completano l'appartamento la disponibilità di una cantina e due posti auto in autorimessa comune della palazzina. Porta blindata, vetri camera, predisposizione antifurto, tapparelle elettriche. Riscaldamento centralizzato, acqua calda erogata con boiler a gas. L'appartamento è disponibile subito. Trattative riservate. Per ulteriori informazioni ed appuntamenti chiamare 011/5683629 r.a