Case-Torino.it
IL PORTALE DI TORINO E PIEMONTE

AGENZIA DI RIFERIMENTO

META CASA SAS
Indirizzo: CORSO LAGHI 70
AVIGLIANA (TORINO)
Tel. 0119327632
Fax. 011196464148
Email: torino@caseimmobiliare.it

Meta Casa

Codice di riferimento: TO20062012RIF3293

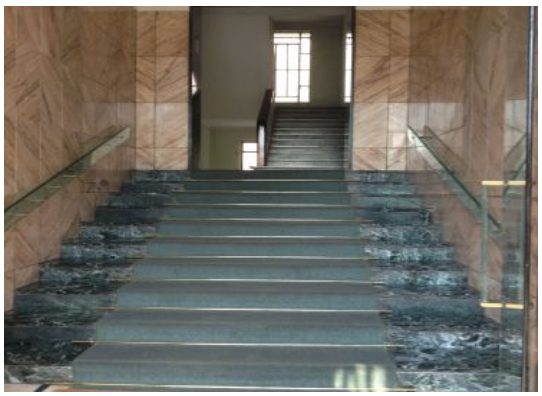

DETTAGLI DELL'IMMOBILE

Tipo di contratto:	Vendita
Categoria immobile:	Residenziale
Tipologia immobile	Appartamento
Superficie (mq):	85
Provincia:	Torino
Comune:	Torino
Zona:	Santa Rita
Indirizzo:	CORSO COSENZA
Stato al rogito:	Libero
Condizioni:	Ristrutturato
Piano:	Quarto piano
Locali:	3
Camere:	2 camere
Ascensore:	Con ascensore
Riscaldamento:	Teleriscaldamento
Bagni:	1 bagno
Box:	Non specificato
Giardino:	Non specificato
Prezzo:	180.000,00 €

DESCRIZIONE DELL'IMMOBILE

CORSO COSENZA - IN STABILE DEGLI ANNI '60 CON FACCIATA RISTRUTTURATA RECENTEMENTE CON INSERIMENTO DI CAPPOTTINO TERMICO. ALLOGGIO AL PIANO QUARTO COMPOSTO DA INGRESSO, TINELLO, CUCININO,2 CAMERE, RIPOSTIGLIO, BAGNO, BALCONE. CANTINA. STATO ORIGINALE. VISTA PANORAMICA. TERMOSIFONI GIA' DOTATI DI ELETTROVALVOLE.
TEL. O11/9327632