Case-Torino.it
IL PORTALE DI TORINO E PIEMONTE

AGENZIA DI RIFERIMENTO

INTERACTA S.A.S.
Indirizzo: CORSO DUCA DEGLI ABRUZZI 63
TORINO (TORINO)
Tel. 011-5683629
Fax. 011-5683876
Email: INTERACTA@INTERACTA.IT

il sito dei "siti"
INTERACTA
I tuoi castelli tra le nuvole diventano realtà

Codice di riferimento: TO22032012RIF2939

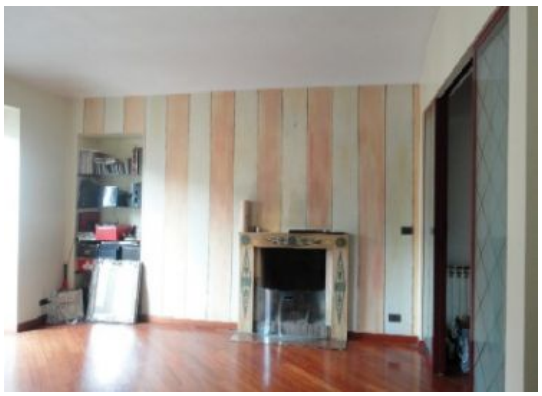

DETTAGLI DELL'IMMOBILE

Tipo di contratto:	Affitto
Categoria immobile:	Residenziale
Tipologia immobile	Appartamento
Superficie (mq):	100
Provincia:	Torino
Comune:	Torino
Zona:	Centro
Indirizzo:	VIA vITTORIO AMEDEO
Stato al rogito:	Libero
Condizioni:	Ristrutturato
Piano:	Quarto piano
Locali:	4
Camere:	2 camere
Ascensore:	Con ascensore
Riscaldamento:	Autonomo
Bagni:	2 bagni
Box:	Senza box
Giardino:	Senza giardino
Prezzo:	Trattativa

DESCRIZIONE DELL'IMMOBILE

Nell'elegante Via Vittorio Amedeo, al quarto piano con ascensore in stabile d'epoca, disponiamo di un appartamento di "charme" parzialmente arredato così composto : ingresso, saloncino con camino, una cucina arredata modernissima con elettrodomestici, uno studiolo, una camera da letto padronale con cabina armadio, un bagno padronale con vasca angolare idromassaggio, un bagno con doccia e attacco lavatrice. L'appartamento è luminoso, ben ristrutturato con impianti a norma. Disponibile a fine maggio. Cerificazione ACE, classe G, > 175 KWh/m2. Per ulteriori informazioni ed eventuali appuntamenti contattare 0115683629 r.a.