Case-Torino.it
IL PORTALE DI TORINO E PIEMONTE

AGENZIA DI RIFERIMENTO

CARLO LAZZARI
Indirizzo: via Saluzzo 35
PINEROLO (TORINO)
Tel. 0121378902
Fax.
Email: carlolazzari.real@alice.it

Codice di riferimento: TO22032012RIF2933

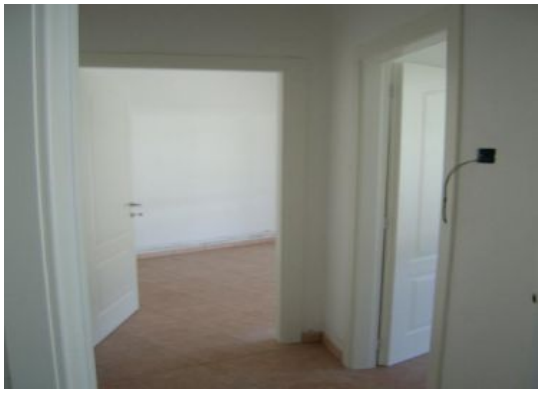

DETTAGLI DELL'IMMOBILE

Tipo di contratto:	Vendita
Categoria immobile:	Residenziale
Tipologia immobile	Appartamento
Superficie (mq):	80
Provincia:	Torino
Comune:	Pinerolo
Zona:	Pinerolo
Indirizzo:	Non specificato
Stato al rogito:	Non specificato
Condizioni:	Non specificato
Piano:	Terreno
Locali:	3
Camere:	2 camere
Ascensore:	Non specificato
Riscaldamento:	Autonomo
Bagni:	1 bagno
Box:	Non specificato
Giardino:	Giardino privato
Prezzo:	180.000,00 €

DESCRIZIONE DELL'IMMOBILE

In palazzina di 3 piani, di nuova costruzione, appartamento trilocale composto da ingresso su soggiorno con angolo cottura, camera, cameretta, bagno, ripostiglio, cabina armadi, giardino e terrazzo di 150 mq. box auto box moto-cantina. Riscaldamento autonomo. Classe energetica B.Ipe <58kwh/m2a.Contattare il 3386262339.