AGENZIA DI RIFERIMENTO

ALPIDUE CASE S.r.l.
Indirizzo: Via Breglio 30
TORINO (TORINO)
Tel. 011/7712220
Fax.
Email: alpiduecase@hotmail.it

Codice di riferimento: TO02032012RIF2822





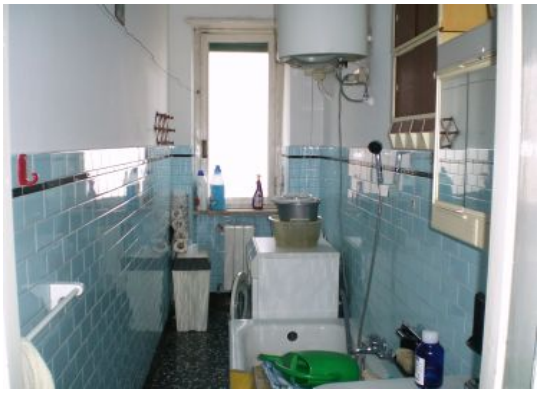

DETTAGLI DELL'IMMOBILE

Tipo di contratto:	Vendita
Categoria immobile:	Residenziale
Tipologia immobile	Appartamento
Superficie (mq):	58
Provincia:	Torino
Comune:	Volpiano
Zona:	Volpiano
Indirizzo:	Non specificato
Stato al rogito:	Libero
Condizioni:	Abitabile
Piano:	Terzo piano
Locali:	2
Camere:	1 camera
Ascensore:	Con ascensore
Riscaldamento:	Centralizzato a metano
Bagni:	1 bagno
Box:	Senza box
Giardino:	Senza giardino
Prezzo:	78.000,00 €

DESCRIZIONE DELL'IMMOBILE

Volpiano in posizione comoda a tutti i servizi e ai mezzi pubblici ampio e luminoso appartamento con vista panoramica composto da ingresso soggiorno con cucinino camera da letto bagno ripostiglio 2 balconi cantina.