Case-Torino.it
IL PORTALE DI TORINO E PIEMONTE

AGENZIA DI RIFERIMENTO

STUDIO IMMOBILIARE CIRAULO ANGELA
Indirizzo: VIA SANT'OTTAVIO 33
TORINO (TORINO)
Tel. 0112919256
Fax. 0112919256
Email: immobiliare@cirauloangela.191.it

Codice di riferimento: TO03022012RIF2606

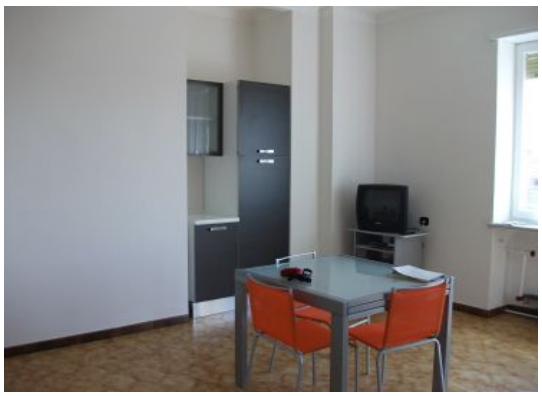

DETTAGLI DELL'IMMOBILE

Tipo di contratto:	Vendita
Categoria immobile:	Residenziale
Tipologia immobile	Appartamento
Superficie (mq):	55
Provincia:	Torino
Comune:	Torino
Zona:	Santa Rita
Indirizzo:	VIA GIORDANO BRUNO
Stato al rogito:	Libero
Condizioni:	In buono stato
Piano:	Superiore al settimo
Locali:	2
Camere:	1 camera
Ascensore:	Con ascensore
Riscaldamento:	Centralizzato a metano
Bagni:	1 bagno
Box:	Senza box
Giardino:	Senza giardino
Prezzo:	140.000,00 €

DESCRIZIONE DELL'IMMOBILE

ALLOGGIO LUMINOSO. MQ 55. 8°PIANO CON ASCENSORE. INGRESSO, CAMERA, CUCINA, BAGNO, RIPOSTIGLIO, CANTINA. € 140.000,00. STUDIO CIRAULO 011/2919256 - 335/7664513