Case-Torino.it
IL PORTALE DI TORINO E PIEMONTE

AGENZIA DI RIFERIMENTO

Professionecasa città giardini
Indirizzo: c.so Orbassano 284/b
TORINO (TORINO)
Tel. 0113114194
Fax.
Email: ag.cittagiardini@professionecasa.it

Codice di riferimento: TO16112011RIF1968

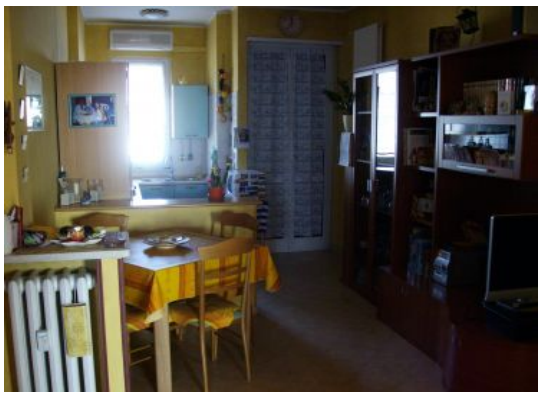

DETTAGLI DELL'IMMOBILE

Tipo di contratto:	Vendita
Categoria immobile:	Residenziale
Tipologia immobile	Appartamento
Superficie (mq):	75
Provincia:	Torino
Comune:	Torino
Zona:	Mirafiori nord
Indirizzo:	Corso Orbassano
Stato al rogito:	Occupato
Condizioni:	Ristrutturato
Piano:	Ultimo piano
Locali:	3
Camere:	2 camere
Ascensore:	Con ascensore
Riscaldamento:	Centralizzato a metano
Bagni:	1 bagno
Box:	Senza box
Giardino:	Senza giardino
Prezzo:	185.000,00 €

DESCRIZIONE DELL'IMMOBILE

In stabile di tipo signorile, ultimo piano ristrutturato molto luminoso. L'appartamento è composto da ingresso living su soggiorno, cucina abitabile, due ampie camere da letto, bagno, ripostiglio e due balconi. Completa la proprietà una cantina. Molto panoramico con vista sulle montagne. PREZZO TRATTABILE.