Case-Torino.it
IL PORTALE DI TORINO E PIEMONTE

AGENZIA DI RIFERIMENTO

Intercom Nova S.r.l. Uninominale
Indirizzo: Corso Viganò 21
ACQUI TERME (ALESSANDRIA)
Tel. 014458279
Fax. 014458279
Email: intercom@immobilien.it

IntercomNova
agenzia immobiliare

Codice di riferimento: AL25102011RIF1766

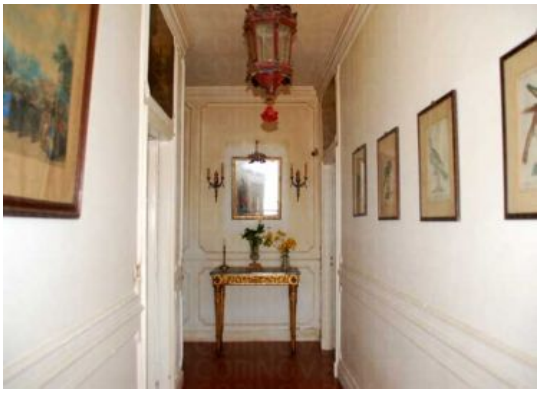

DETTAGLI DELL'IMMOBILE

Tipo di contratto:	Vendita
Categoria immobile:	Residenziale
Tipologia immobile	Villa
Superficie (mq):	800
Provincia:	Alessandria
Comune:	Acqui Terme
Zona:	Acqui Terme
Indirizzo:	Non specificato
Stato al rogito:	Non specificato
Condizioni:	Ristrutturato
Piano:	Su più piani
Locali:	10
Camere:	6 camere
Ascensore:	Senza ascensore
Riscaldamento:	Centralizzato a metano
Bagni:	4 bagni
Box:	Non specificato
Giardino:	Giardino privato
Prezzo:	Trattativa

DESCRIZIONE DELL'IMMOBILE

Rif. 7000 - Villa in stile, in parte finemente ristrutturata, immersa in un parco di 10.000 m².
Edificata su due piani più sottotetto mansardabile, si compone di un grandissimo alloggio su due piani e di un alloggio più piccolo al primo piano. Inoltre, al primo piano, due camere da letto, disimpegno e due bagni ancora al grezzo ma con tutte le predisposizioni e gli allacciamenti del caso, due grandi loggiati e un'ampia terrazza.
Tutte le opere eseguite sono assolutamente di gusto, costruite e rifinite utilizzando materiali di pregio; gli infissi interni sono quasi tutti d'epoca, i pavimenti sono in gran parte in marmo di Carrara.
L'immobile dispone di sistema di riscaldamento a legna, con la possibilità di convertirne l'alimentazione in GPL. La parte finita è completa d'impiantistica funzionante, quella da finire dispone di tutte le predisposizioni. Acqua, luce e telefono sono allacciati.
15 km da Acqui Terme, 25 km da Alessandria, 65 km da Genova aeroporto, 110 km da Torino, 115 km da Milano