Case-Torino.it
IL PORTALE DI TORINO E PIEMONTE

AGENZIA DI RIFERIMENTO

CERUTTI CASA
Indirizzo: Piazza Matteotti 11
GOZZANO (NOVARA)
Tel. 0322917220
Fax. 0322917230
Email: mirko@cerutticasa.it

Codice di riferimento: NO02102011RIF1252

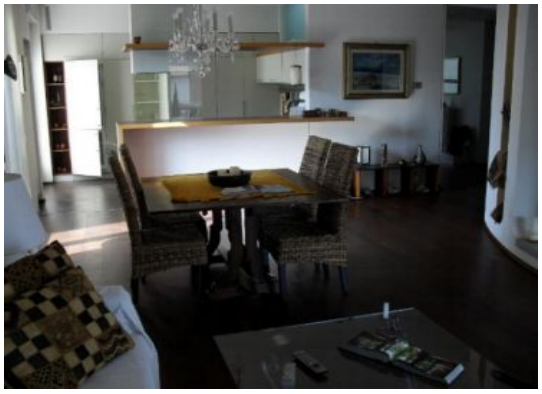

DETTAGLI DELL'IMMOBILE

Tipo di contratto:	Vendita
Categoria immobile:	Residenziale
Tipologia immobile	Appartamento
Superficie (mq):	240
Provincia:	Novara
Comune:	Gozzano
Zona:	Gozzano
Indirizzo:	Non specificato
Stato al rogito:	Libero
Condizioni:	In buono stato
Piano:	Ultimo piano
Locali:	7
Camere:	3 camere
Ascensore:	Non specificato
Riscaldamento:	Autonomo
Bagni:	3 bagni
Box:	Non specificato
Giardino:	Giardino privato
Prezzo:	295.000,00 €

DESCRIZIONE DELL'IMMOBILE

In villa bifamiliare nei pressi del centro città
APPARTAMENTO al 1°e ultimo piano, ampia metratura, , composto da: ingresso indipendente/disimpegno, ampio soggiorno/pranzo con camino e cucina a vista, bagno di servizio, camera matrimoniale con camino, bagno padronale, ampia cabina armadio, camera, 2 balconi. Termoautonomo. Recentemente e finemente ristrutturato.
Adiacenti soggiorno, camera, cucina, bagno, 2 balconi, per possibile ampliamento o realizzazione unità indipendente.
Parcheggio comune, giardino/terreno privato di 350 mq.