

## AGENZIA DI RIFERIMENTO

AREA PARELLA S.A.S.

Indirizzo: corso monte grappa 29

TORINO (TORINO)

Tel. 0117576351

Fax.

Email: to.parella@fondocasa.it



Codice di riferimento: TO522011RIF1100



## DETTAGLI DELL'IMMOBILE

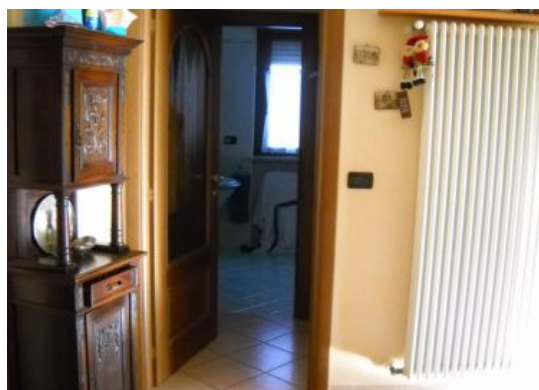
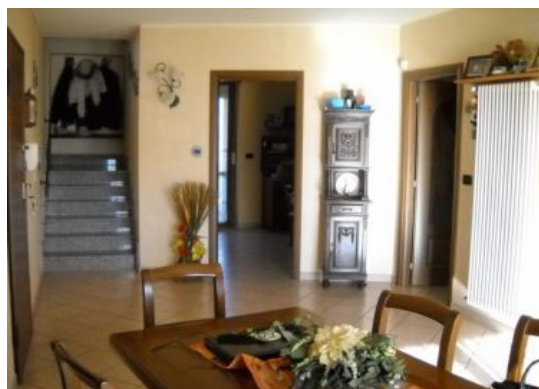

Tipo di contratto:	Vendita
Categoria immobile:	Residenziale
Tipologia immobile	Appartamento
Superficie (mq):	178
Provincia:	Torino
Comune:	La Loggia
Zona:	La Loggia
Indirizzo:	Via Vinovo
Stato al rogito:	Occupato
Condizioni:	Recente costruzione
Piano:	Su più piani
Locali:	Non specificato
Camere:	Non specificato
Ascensore:	Non specificato
Riscaldamento:	Autonomo
Bagni:	Non specificato
Box:	Non specificato
Giardino:	Non specificato
Prezzo:	295.000,00 €



## DESCRIZIONE DELL'IMMOBILE

Appartamento del 2004 disposto su 2 piani composto da: 1° piano ingresso living su ampio soggiorno, cucina abitabile, antibagno, bagno, 90 mq; 2° piano ingresso, 3 camere, ampio bagno con vasca, doppio lavabo e angolo lavanderia, 88 mq. 4 balconi, ampia cantina, box a due posti.